

2022年度 静岡県立大学つつじヶ丘国際学生寮 入寮者募集要項

2022年4月、静岡県立大学にとって初めてとなる寮「つつじヶ丘国際学生寮」がオープンします。日本人学生と外国人留学生在が共同生活する国際学生寮への入寮者を、次のとおり募集します。

静岡にいながら国際交流がしたい、多国籍な環境に身を置いて英語力や異文化対応力を向上させたい、留学生を支援したい…など、興味のある方は、ぜひご応募ください！



つつじヶ丘国際学生寮 完成イメージ図

- 1 募集人数 4～5名程度
*定員は12名ですが、1名がレジデント・アシスタント、6～7名が外国人留学生（交換留学生を優先）、4～5名が正規生（今回募集）となります。
- 2 入寮期間 2022年3月下旬から2023年3月下旬までの1年間
- 3 寮費 月額25,000円（部屋の広さ10～12㎡、9部屋）または月額30,000円（部屋の広さ15㎡、3部屋）
*寮費には光熱水費、インターネット接続料（Wi-Fi）及び共益費の10,000円を含みます。

4 応募要件

国際学生寮に入寮を希望できる方は、本学の正規生（県大、県大大学院、短大の正規生。研究生、科目等履修生などは含みません）で、次の要件すべてに該当する方とします。

なお、入寮期間中に休学する方は応募できません。

- (1) 国際学生寮での共同生活を円滑に行うことができる方（各ユニット内のリーダーとして、「レジデント・アシスタント」と呼ばれる学生スタッフをサポートする役割を果たすことのできる方を歓迎します）
- (2) 国際交流・異文化交流に主体的、積極的に取り組むことができる方
- (3) 学業成績が良好である方

5 応募方法等

- (1) 申込期間 2022年1月4日（火）から1月20日（木）正午まで
- (2) 応募方法 「国際学生寮入寮願」及び「国際学生寮入寮希望理由書」（写真貼付）に必要事項を記載のうえ、国際交流室へ提出してください。
*申込期間内にメールで提出し、後日、原本を提出することでも構いません。
- (3) 提出先 国際交流室（はばたき棟1階） メール kokusai@u-shizuoka-ken.ac.jp
*応募にあたってお知らせいただいた個人情報は、レジデント・アシスタントの選考に関する事務以外には使用しません。

~~国際学生寮への入寮に関するオンライン説明会（Zoom）を実施します。~~

~~参加を希望される方は、国際交流室へメールにてお知らせください。
折り返し、ZoomのURLをお知らせします。~~

~~日時：第1回 1月5日（水）18:00～18:30、第2回 1月13日（木）12:20～12:50~~

~~——*2回とも同じ内容です~~

~~メール件名：国際学生寮入寮説明会参加希望~~

~~メール本文に、氏名、学籍番号、参加希望回（第1回または第2回）を記載してください。~~

終了しました

6 選考方法等

- ・提出書類により選考します。
- ・選考の結果は1月下旬頃にユニパで通知します。

7 応募に当たっての注意事項等

- ・寮には管理人がいません。学生のレジデント・アシスタント（1名）が寮内のとりまとめ役となり、国際交流室と連絡調整しながら、皆さんの生活を支援します。
- ・国際学生寮に入寮する外国人留学生は、本学国際交流協定校からの交換留学生を予定しています。新型コロナウイルス感染症に係る、いわゆる「水際対策」の影響により、2022年4月から入寮を予定している交換留学生が、予定通り日本に入国できない可能性が高くなっています。これにより、寮のオープン後、しばらくの間、外国人留学生が不在となることも充分想定されますので、あらかじめご承知おきのうえ、応募してください。
- ・国際学生寮は単なる生活する場を提供するものではありません。交流の意志・意欲のない方は応募を遠慮してください。
- ・自己都合による退寮は固くご遠慮ください。
- ・応募に当たっては、保護者（保証人）の了承を得てください。

問い合わせ先：事務局国際交流室 054-264-5158 メール kokusai@u-shizuoka-ken.ac.jp

* 次ページ以降に国際学生寮の概要を掲載していますので、必ず確認して下さい。

静岡県立大学つつじヶ丘国際学生寮の概要

キャンパス内のグローバル化促進のため、共同生活の空間の中で、それぞれの国の文化や習慣の違いや歴史などに触れることにより、相互理解と国際交流の促進につながることを期待して、日本人学生と外国人留学生在が混住する寮を整備します。

寮内には、交流スペースを用意し、対面式キッチン、ラウンジを備えます。各国の料理を作りあって交流したり、お互いの言語を教えあったり、勉強を助け合ったりと、寮生同士の交流はもちろん、他の県大生や地域の方とも交流を楽しめる場を提供します。

- 1 施設名称 静岡県立大学つつじヶ丘国際学生寮
- 2 整備場所 静岡市清水区草薙220-61
- 3 整備内容 昭和54年建築の教職員住宅の内部を改修（リモデル）、地上2階建、定員12人
個室4室のユニット×3（1ユニットは、同性の日本人2名及び留学生2名）
交流スペース（ラウンジ、共用キッチン）、ランドリールーム、シャワールーム
- 4 入寮者 外国人留学生（交換留学生を優先）及び本学正規生（県大、県大大学院、短大の正規生。研究生、科目等履修生などは含みません）
- 5 入寮期間 1年（レジデント・アシスタントは最長2年）
- 6 感染対策 寮内土足を禁止し、玄関で手洗い後、寮に入る。AI検温モニター、ポンプ式消毒液を備える。換気設備により建物内24時間換気。
- 7 主な寮内設備・備品等

<共有スペース>

テレビ	キッチン（IH調理機）	冷蔵庫
電子レンジ	炊飯器	湯沸かしポット
食器類	シャワールーム（3室）	洗濯機（3台）
アイロン・アイロン台	個人用メールボックス	シューズボックス

<ユニット内>

洗面所	トイレ	電子レンジ
湯沸かしポット		

<個室>

ベッド	学習机・椅子	デスクライト
エアコン	スタンドミラー	

<寮敷地内>

駐輪場	コミュニティガーデン	
-----	------------	--

<案内図>



静岡県立大学草薙キャンパスから徒歩約10分

<国際学生寮完成イメージ図>



外観



ユニット内 個室



交流スペース キッチン



交流スペース ラウンジ

<平面図>
(1階)

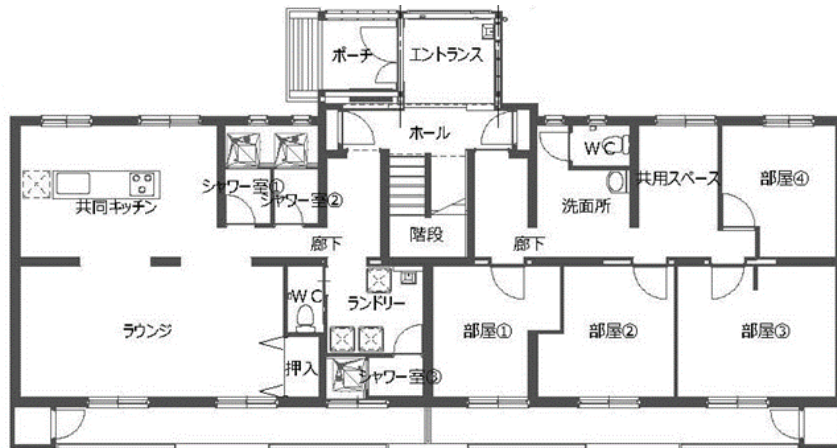

<平面図>
(2階)

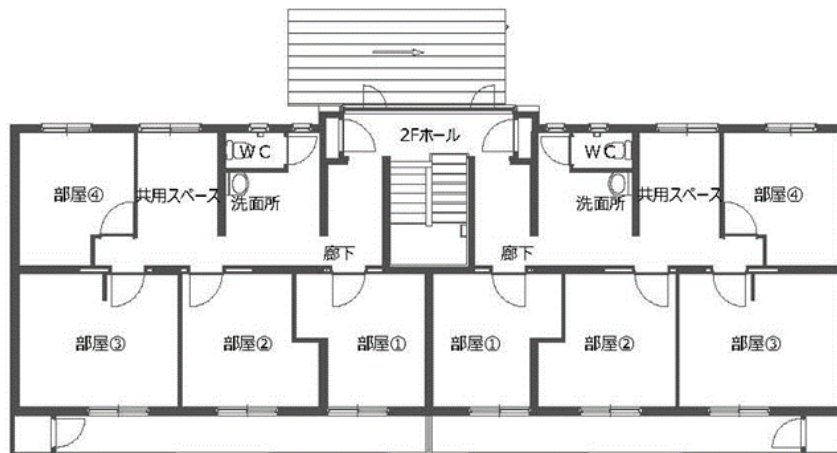

様式第1号（第7条関係）

国際学生寮入寮願

年 月 日

国際交流委員長 様

学籍番号

氏名

国際学生寮への入寮を希望しますので、許可願います。

国際学生寮の名称	
入学年月	年 月
学部／大学院 *学科（専攻）まで記入	
生年月日	年 月 日
現住所	
電話番号	
メールアドレス	

様式第1号（第3条関係）

国際学生寮入寮希望理由書

国際交流委員長 様

次の理由により、国際学生寮への入寮を希望します。

記入日 年 月 日

フリガナ			生年月日	年 月 日		(写真) カラー、上半身・正面、 無帽、背景なし 申請書作成の3か月以内に 撮影した写真又は デジタル画像を貼付 すること
氏名			学籍番号			
			性別			
現住所	〒					
帰省先	〒					
電話番号			E-mail			
保護者 (保証人)	氏名			続柄		
	電話番号			E-mail		
所属	学部・研究科			学科 専攻	学部・修士・博士 年	
卒業(修了)予定年月日			年 月 卒業(修了)予定			
寮生活経験	あり なし					
使用できる言語						
語学資格	TOEFL (スコア) TOEIC (スコア) 英検 () 級 その他語学資格 ()					
授業・研究 スケジュール	週 回大学に通学 ・ 未定					
アルバイト【予定】	1日 時間/週 回 (仕事内容:)					
部活・サークル・課外活動						
入寮希望理由	(希望理由の記載にあたっては、①学生寮での共同生活をどのように円滑にしていきたいか、②寮内外での国際交流・異文化交流にどのように取り組みたいかの2点を、必ず含めること。)					

その他	(その他、学生寮において取り組みたいことがあれば、記載すること。)
-----	-----------------------------------

部屋タイプの希望 (いずれか1つにチェック)	<input type="checkbox"/> 月額25,000円 (部屋の広さ10~12㎡) <input type="checkbox"/> 月額30,000円 (部屋の広さ15㎡) <input type="checkbox"/> どちらでもよい *部屋の階数やユニット内で部屋の割振りは入寮者の状況により国際交流室で決定します
---------------------------	--

< 確認 >

私は、以下について理解した上で、静岡県立大学国際学生寮への入寮を希望いたします。

* 確認した項目にはチェックを入れること

- 静岡県立大学国際学生寮へ入寮するための応募要件を理解しています。
- 寮規則に従っていない場合には、退寮を命じられる場合があることについて理解しています。
- 入寮に関して、保護者（保証人）の了承を得ています。

年 月 日 氏名

(自署)